

The background of the slide features a complex network of black lines and nodes, resembling a web or a data network, set against a light grey background. A large, semi-transparent orange rectangle is overlaid on the left side of the image, containing the main title and subtitle in white text.

# INFORME COYUNTURA OSC

SEGUNDO TRIMESTRE 2024



**Informes de coyuntura**

# Introducción

---

Se realizó sobre una muestra de 98 organizaciones sociales de Tandil, Vela y Gardey, indagando sobre la actividad del período abril, mayo y junio de 2024



# INDICADORES COYUNTURA OSC TANDIL

Indicadores vinculados al fortalecimiento de las OSC Tandil

## INGRESOS Y EGRESOS

Variación trimestral  
Principales gastos del trimestre



## NIVEL DE ACTIVIDAD

Variación demanda y líneas  
Variación beneficiarios



Variación trimestral  
Profesionales y Voluntariado  
**PERSONAL PERMANENTE**



Impacto de los aumentos  
**TARIFAS DE SERVICIOS**



# CAMBIOS EN LA DEMANDA

El 68% de las OSC registra un aumento de demanda comparado con el trimestre anterior.

El 46% dio de alta nuevas líneas pero no necesariamente como respuesta a la demanda sin atender.

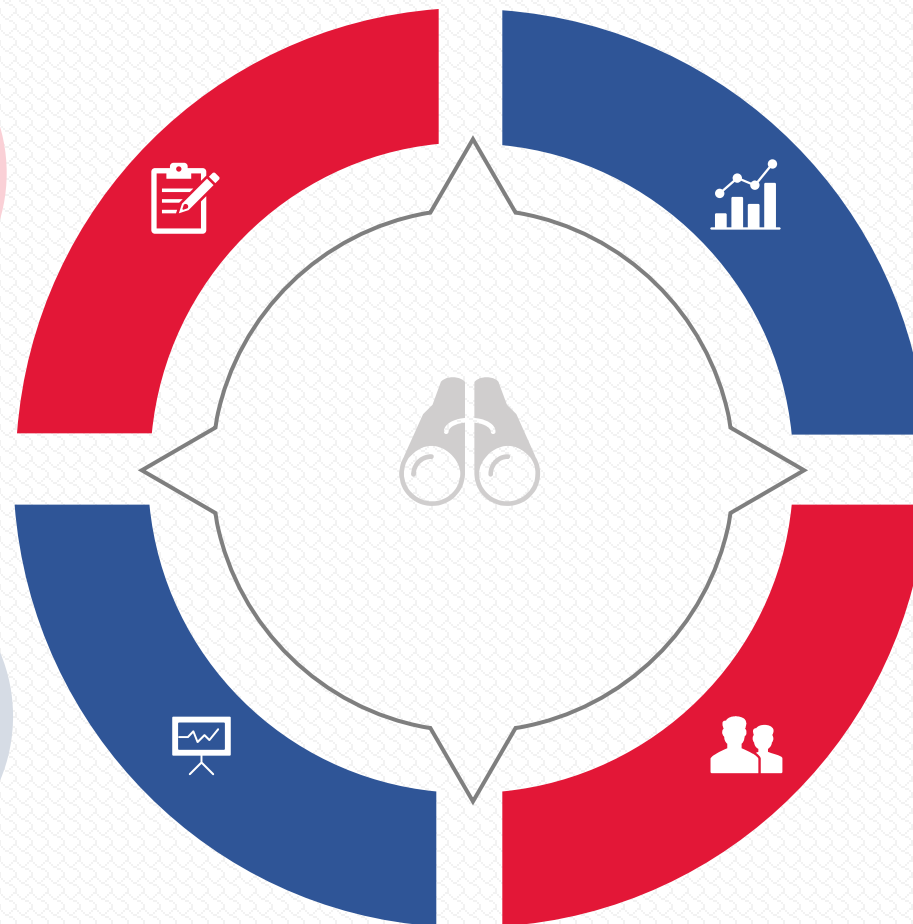

Persiste la demanda de alimentos sin atender, se registran cierres y aparecieron casos de desnutrición

Sobresale este trimestre el aumento de actividades vinculadas a espacios de formación y de vinculación con la educación formal

# INDICADORES LÍNEAS DE ACTIVIDAD

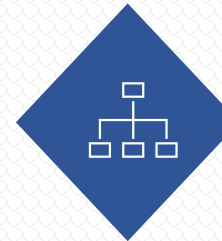
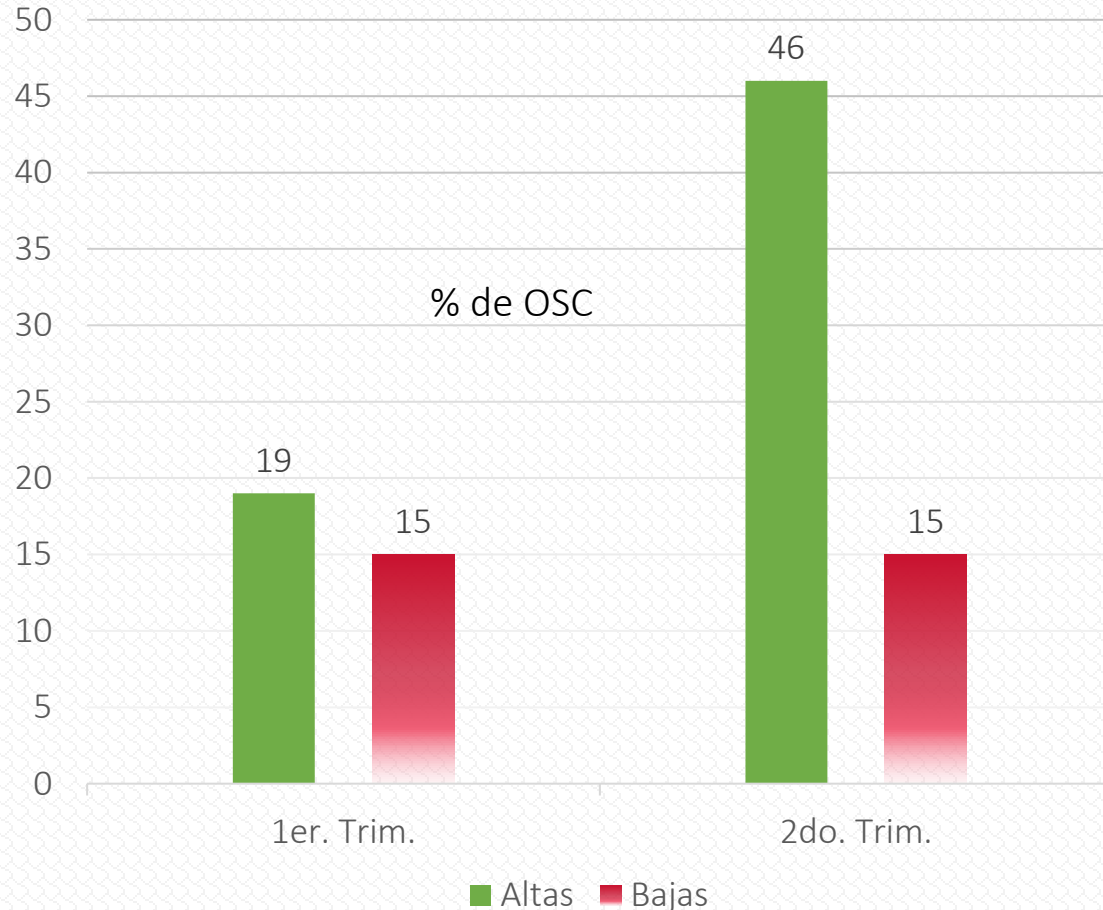

En este periodo se registra un 46% de OSC que dieron de alta en promedio dos nuevas líneas de actividad.



Se registran altas de actividades destinadas a todas las franjas etarias y en diversas temáticas



Bajas: entrega de alimentos, contención y acompañamiento de adultos mayores, de adultos y de jóvenes.

# MOVIMIENTO DE BENEFICIARIOS

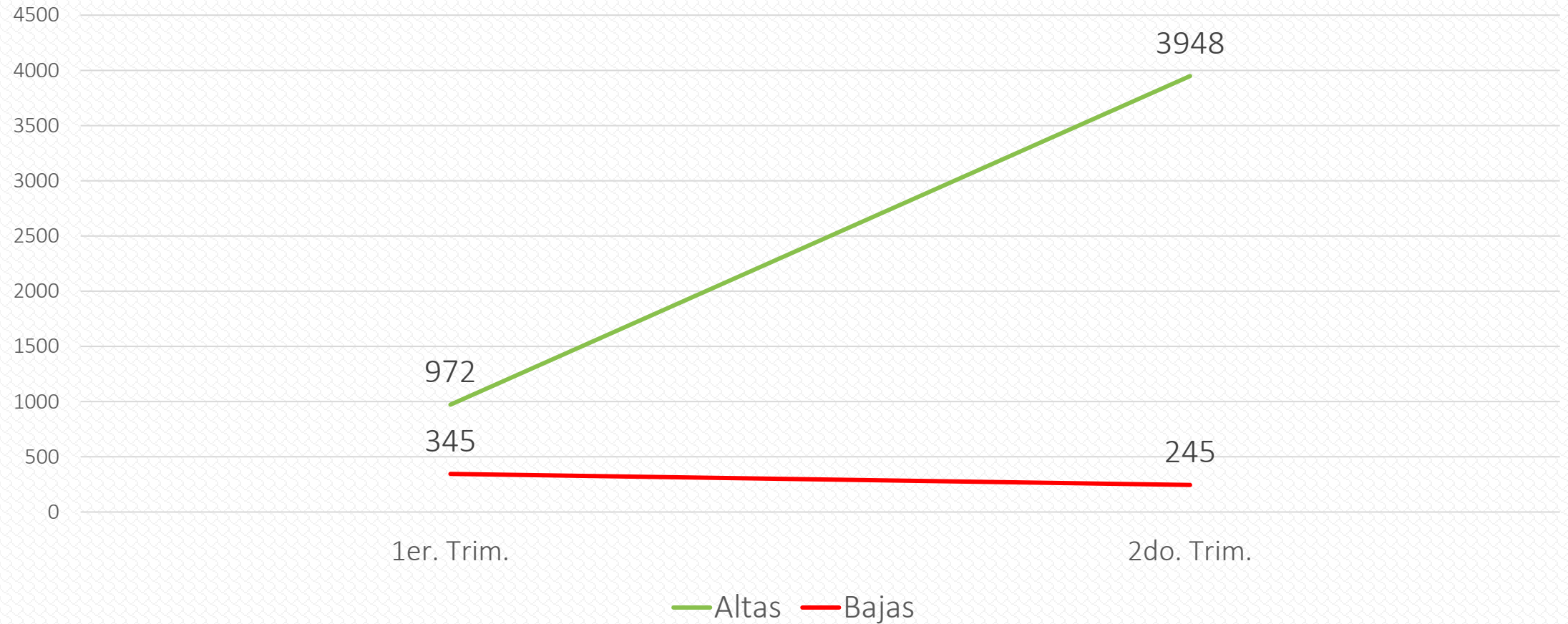

# MOVIMIENTO DE **BENEFICIARIOS**

En ambas periferias y en la zona rural aumentó el número de beneficiarios y no se registra ninguna baja. Las periferias concentran el segundo mayor movimiento de beneficiarios.

Las disminuciones se dan proporcionalmente en OSC que trabajan en zona urbana, a nivel de todo el partido o con alcance regional

# INDICADORES INGRESOS

23%

Disminuyeron los ingresos en este trimestre

64%

Disminución acumulada en 1er y 2do trimestre

% OSC CON CAÍDA DE INGRESOS S/FUENTE

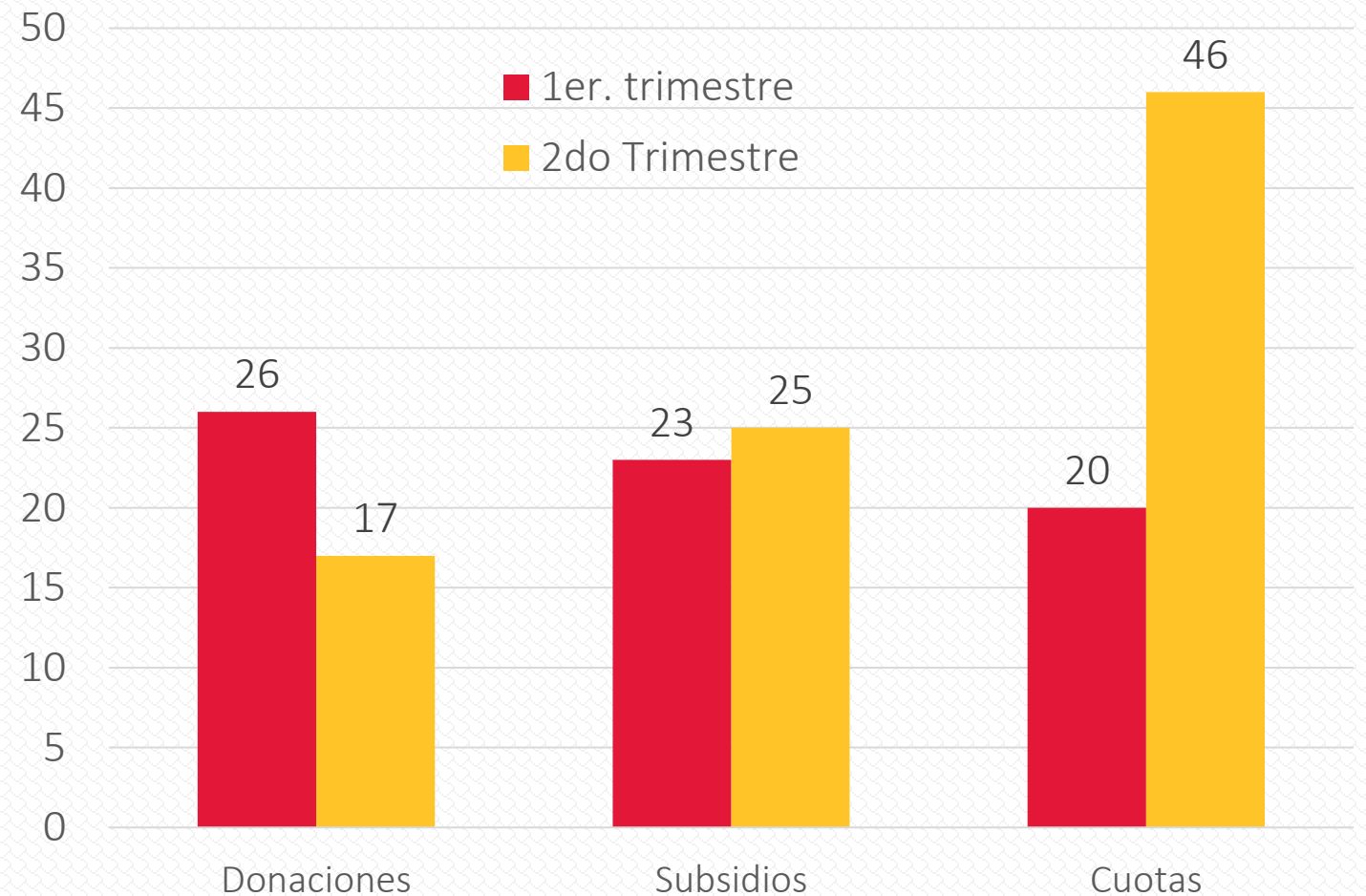



# CAÍDA EN INGRESOS



Por segundo período consecutivo disminuyeron las tres fuentes de ingresos que representan el 80% del financiamiento total de las organizaciones.

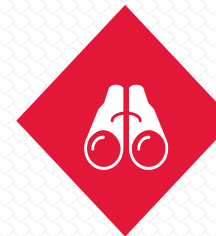

El 80% considera que esta disminución fue significativa y es preocupante.

# PRINCIPALES GASTOS DEL TRIMESTRE

El gasto más representativo fue el costo de los insumos, al tener que elegir solo uno.

Pero para quienes pagan tarifas, este fue el gasto más representativo

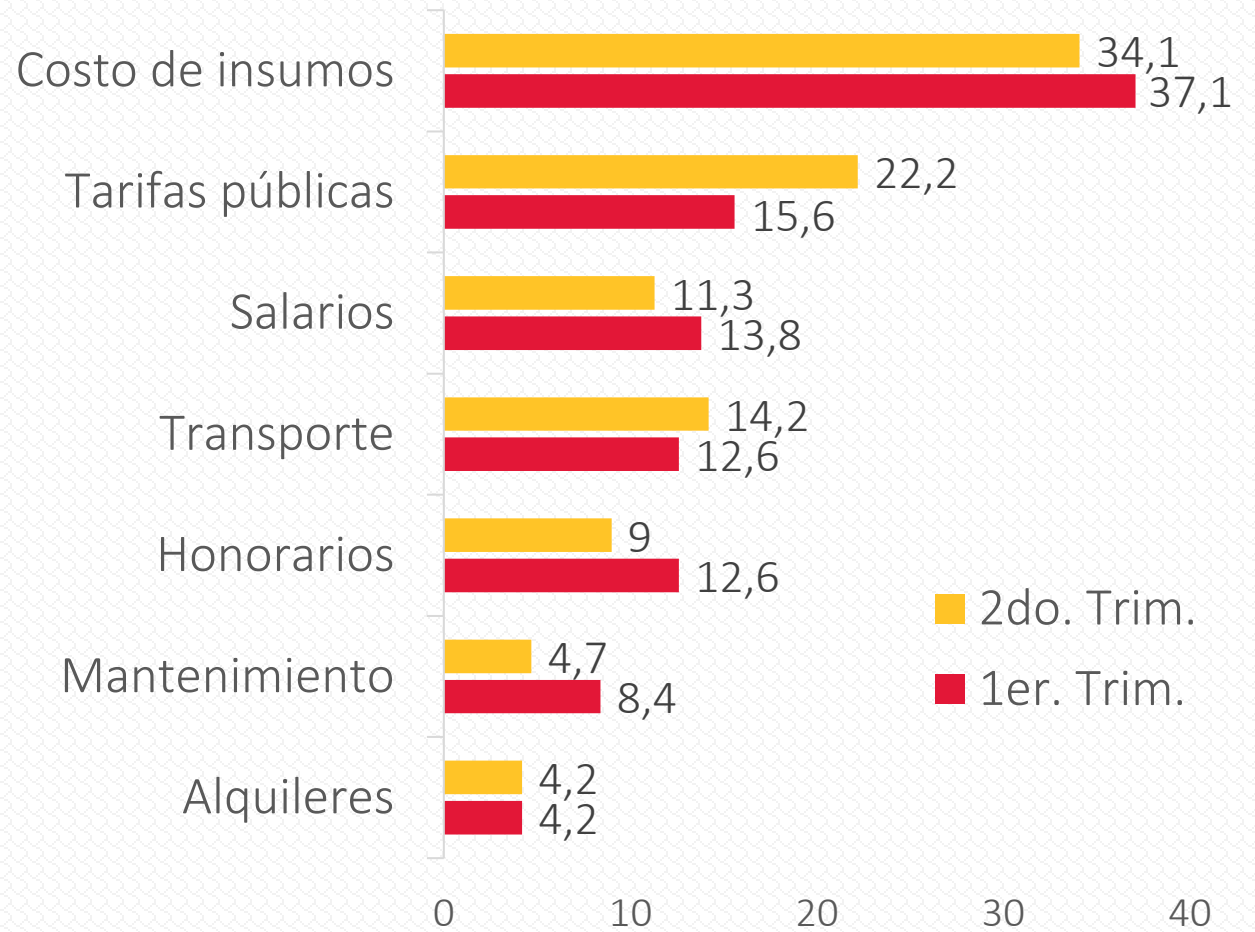

# INDICADORES DE PERSONAL

Variaciones del 2do. Trimestre 2024

|                     | PERSONAL RENTADO    | PROFESIONALES | VOLUNTARIOS     |
|---------------------|---------------------|---------------|-----------------|
| RETUVO              | 91 %                | 89 %          | 61 %            |
| DISMUNUYÓ           | 8 %                 | 1 %           | 7 %             |
| AUMENTÓ             | 1 %                 | 10 %          | 32 %            |
| TOTALES             | 100 %               | 100 %         | 100 %           |
| Respecto 1er. Trim. | Tendencia a la baja | Compensó      | Aumento marcado |

# TARIFAS DE SERVICIOS PÚBLICOS

Especial 2do. Trimestre 2024

63% de OSC se hacen cargo del pago directo de tarifas



70% no recibe ningún subsidio.  
30% tiene subsidio Municipal (Electricidad)



Solo el 5% dispone de Tarifa Diferencial. No hay subsidios al Gas



Por el aumento, varias redujeron y/o discontinuaron actividades y peligra la continuidad de algunas OSC



| OSC Participantes  | OSC Participantes  |
|--|--|
| Agua y Luna  | Asociación Civil Docentes de Tandil por la Promoción Social y la Solidaridad |
| Asamblea por la Preservación de las Sierras                      | Asociación Civil Fiesta Popular del Picapedrero                              |
| Asociación Celíacos Tandil                                       | Asociación Civil Mirmidones  |
| Asociación Civil Bicicletería Comunitaria Tandil                 | Asociación Civil Nuestra Tierra  |
| Asociación Civil Bomberos Voluntarios de Gardey                  | Asociación Civil Peña Folklorica el Palenque                                 |
| Asociación Civil Bomberos Voluntarios de Maria Ignacia Vela      | Asociación Civil Proyecto Koinonía   |
| Asociación Civil Cannabis Medicinal Tandil                       | Asociación Civil Punto Verde Tandil  |
| Asociación Civil Casa del Pueblo Juan Nigro                      | Asociación Civil Raíces Alemanas en Tandil                                   |
| Asociación Civil Centro Cultural Los Adoquines de Fulanos de Tal | Asociación Civil Rincón Solidario  |
| Asociación Civil Colectividad Boliviana de Tandil                | Asociación Civil Salir Adelante, CONIN                                       |
| Asociación Civil de Corazón Tandilense                           | Asociación Civil Sociedad de Fomento Núcleo Tandilense                       |

| OSC Participantes   | OSC Participantes                                |
|---|--|
| Asociación Cooperadora IFST 75 Sans Souci                       | Biblioteca Popular Bernardino Rivadavia          |
| Asociación Cultural Sanmartiniana de Tandil                     | Biblioteca Popular de las Mujeres                |
| Asociación de Marcapasos Tandil                                 | Biblioteca Popular Jose Ingeniero                |
| Asociación de Mujeres Empresarias y Profesionales de Tandil     | Biblioteca Popular La vieja escuela              |
| Asociación Ex Soldados del Batallón de Infantería de Marina N°1 | Biblioteca Popular Martin Fierro                 |
| Asociación Graduados Tandil por la promoción social             | Biblioteca Popular Paula Albarracín de Sarmiento |
| Asociación La Poderosa. Asamblea Tandil                         | Biblioteca Popular Sarmiento                     |
| Asociación Pro Ayuda al No Vidente y Disminuido Visual          | Biblioteca Popular Tanl'il                       |
| Asociación Síndrome de Down Tandil                              | Casa Común                                       |
| Asociación Tandilense de Atletismo                              | Casa del Niño Rayito de Sol Maria Ignacia Vela   |
| Asociación Tandilense de Ayuda al Discapacitado                 | Casita Popular Dario Santillán                   |
| Biblioteca Popular Barrio 25 de Mayo                            | Centro Cultural Arte y Parte                     |

| OSC Participantes  | OSC Participantes                           |
|--|---|
| Centro Cultural Atrapasueños                                 | Club y Sociedad de Fomento Unión y Progreso |
| Centro Cultural La Compañía                                  | Colectividad Lituana Laisva Lietuva Tandil  |
| Centro de Dia Manos Abiertas                                 | Comedor Caritas Felices                     |
| Centro de Jubilados Gral. Belgrano                           | Comedor Los Tatú                            |
| Centro de Jubilados Juventudes Desgastadas                   | Cruz Roja Argentina Tandil                  |
| Centro de Veteranos de Guerra Islas Malvinas Tandil          | Espacio Comunitario Gaucho Rivero           |
| Centro Gallego de Confraternidad Hispano Argentina de Tandil | Espacio Comunitario Juan Manuel de Rosas    |
| Centro Vasco Argentino Gure Etxea                            | Espacio Comunitario Susana Valor            |
| Club de Escritores   | Estrellas Amarillas Tandil                  |
| Club Social y Deportivo Kramer                               | Fundación Banco de Alimentos Tandil         |
| Club Social y Deportivo La Movediza                          | Fundación Pachacamac                        |

| OSC Participantes                          | OSC Participantes                                      |
|--|--|
| Fundación Pequeños Hogares Tandil          | Movimiento de Trabajadores Excluidos Tandil            |
| Fundación Rucahue                          | Movimiento de Trabajadores Excluidos. Barrial La Unión |
| Fundación Todos Somos CIANE                | Museo Malvinas Tandil                                  |
| Granja Educativa Los Pibes                 | Puertas Abiertas. Fundación Pequeños Hogares           |
| Grupo Apoyo al Mal de Alzheimer Tandilense | Racing Foot Ball Club Deportivo Social                 |
| Grupo Scout Almafuerte                     | Raíces Danzas Folclóricas                              |
| Italianos en Tandil                        | Redes Tandilenses                                      |
| Jano por Todos                             | Rotary Tandil Oeste                                    |
| La Tribu                                   | Sala Abierta de Lectura                                |
| Merendero Irupé                            | Sala de Estudios y Biblioteca Cerro Leones             |
| Mesa Solidaria Tandil                      | Sociedad de Fomento Barrio Gral. Belgrano              |



## OSC Participantes

Sociedad de Fomento Eduardo Olivero

Sociedad de Fomento La Esperanza

Territorio Cultural

Todo Gira Distinto

Tránsito entre Todos

Unión de Colectividades - Asociación Civil Nehuén Currá Tandil

Vientos de Libertad. Barrial Movediza

Vientos de Libertad. Barrial Villa Aguirre

The background features a complex network diagram with numerous nodes and connecting lines. A large, semi-transparent orange rectangle is centered over the image, containing the text. There are also two dark blue rectangular shapes, one at the top center and one at the bottom center, partially overlapping the network lines.

[www.extension.unicen.edu.ar/publicaciones](http://www.extension.unicen.edu.ar/publicaciones)